Türkiye'nin 1 numaralı GOLF Dergisi
turkiyedevedunyadagolf.com.tr
Yıl: 18 / Sayı: 130 AĞUSTOS 2019 - 08
Fiyatı: 25 TL

GOLF

ENGLISH SECTION INSIDE

ISSN 2148-0540

TURNUVALAR

LUMBERJACK GOLF CUP
CAVİT YILDIZ BAŞKANLIK KUPASI
BODRUM TİCARET ODASI GOLF CUP

RÖPORTAJ
MEHMET AYGÜN

MEHMET ZİYLAN

medyaK

A STAR ALLIANCE MEMBER
MİSAFİRPERVERLİKTEN
ÇOK DAHA FAZLASI
Sizi bulutların ötesine çıkaran benzersiz Business Class deneyimimizin sırrı,
yaptığımız her işin kalbinde dünyaca ünlü misafirperverliğimizin bulunmasında saklı.
TURKISH AIRLINES

TÜRKİYE'DE VE DÜNYADA Golf

Sayı 60+ 70 / 2019-08
Ayda bir yayınlanır

Kurucu
HÜSEYİN KAPLAN

İmtiyaz Sahibi
ve Genel Yayın Yönetmeni
F. BEGÜM ÇELİK
begumcelik@kaplanmedya.com.tr

Yazı İşleri Müdürü (Sorumlu)
CANSU AKKOCA
cansuakkoca@kaplanmedya.com.tr

Görsel Yönetmen: ÇİĞDEM ERYANIK

Moda Editörü: AYDAN SIVACI

Turizm Yazarı: NİLGÜN OFLAZ

Sosyal Medya Yöneticisi
DENİZ TERZİOĞLU

Fotoğraflar
Three Apples Photography
3applesphotography.com

Color Correction: ERCAN TARHAN

Mali Danışman
SMMM Çetin Karsavuran

Abonelik: abone@kaplanmedya.com.tr
Reklam: reklam@kaplanmedya.com.tr

Hazırlayan:
medyaK

Kaplanmedya Yayıncılık İletişim ve Yapım Hizmetleri Turizm Tic. Ltd. Şti.
İnönü Mah. Paparoncalli Sokak 39/10
Deniz Ap. Elmadağ - İstanbul
Tel: 0212 296 02 88

www.kaplanmedya.com.tr

Yayın Türü Ulusal Süreli Yayın
Baskı Tarihi AĞUSTOS 2019

Baskı ve Cilt: Bilnet Matbaacılık ve Yayıncılık A.Ş.
Dudullu Organize San. Bölgesi 1.Cad.
No:16 Ümraniye-İSTANBUL
Tel: 444 44 03 Fax: (0216) 365 99 07

www.bilnet.net.tr
Sertifika No: 42716

Editör

Golfün yeni destekçisi Lumberjack!

FLO Mağazacılık bünyesinde bulunan Lumberjack, geçtiğimiz günlerde ilk turnuvasını Bodrum Golf Kulübü iş birliği ile düzenledi. Markanın Yönetim Kurulu Başkanı Mehmet Ziylan, kısa bir süre önce golfe başlamıştı. Şimdi ise ilk turnuvasını düzenleyerek golfe önemli bir destek sağladı. Ödül töreninde söz alan Ziylan, golfe desteğinin burada kalmayacağını, turnuvaların devamının geleceğini söyledi.

Klassis Golf Kulübü Başkanı Cavit Yıldız ise ilk Başkanlık Kupası'nı düzenledi. Türkiye genelinde tüm golf kulüplerinden başta başkan ve kaptanların katılım gösterdiği turnuvaya ilgi oldukça fazlaydı.

Bu ay, yakın zamanda Mardan Palace'ı da bünyesine katan Titanic Grubu Yönetim Kurulu Başkanı Mehmet Aygün ile golfü ve desteklerini konuştuk.

Golf oyuncusu Kubilay Sezer de artık bizimle. Golf ile ilgili tecrübelerini dergimiz aracılığı ile sizlerle paylaşacak.

Dergimizi mobil uygulamamız üzerinden ve Turkcell dergilik üzerinden de okuyabilirsiniz. Bunun için ilgili uygulama alanında "TDGolf" olarak aratmanız yeterli. Ve bir de daha fazla içerik için mutlaka YouTube kanalımıza abone olun!

Sevgi ve Saygılarımla,

Begüm ÇELİK

Download on the App Store GET IT ON Google Play

Türkiye'de ve Dünyada Golf Dergisi'nde yayınlanan yazı, fotoğraflar ve ilanlar sahiplerinin sorumluluğundadır. İzin alınmadan tam ve özet alıntı yapılıp kullanılamaz.

Kazandığınız Millerle asıl şimdi uçacaksınız.

Siz de hemen Miles&Smiles QNB Finansbank'a başvurun, kazandığınız Millerle daha önce hiç uçmadığınız kadar çok uçun.

Başvuru için
MİL TCKN yazın
2273'e gönderin.

QNB FINANSBANK

TURKISH AIRLINES
Miles&Smiles

İçindekiler

AĞUSTOS 2019

8 Zamansız Stil
Moda editörümüz Aydan Sıvacı'nın önerilerine göz atmayı unutmayın.

10 Dünyadan Haberler
Avrupa ve PGA Turu'nun önemli turnuvalarını dünyadan haberler editörümüz İbrahim Koçyiğit kaleme aldı.

14 Üçüncü Göz
Nurten Öztürk ile hayata bir de bu gözle bakın.

16 "İyi Bir Golfçü, Bu Alanda İsmi Anılır Bir Sporcu Olmak İstiyorum"
Golf hayatını ve yatırımlarını konuştuğumuz Titanic Grubu Yönetim Kurulu Başkanı Mehmet Aygün ile keyifli bir röportaj gerçekleştirdik.

20 Lumberjack Golf Cup
FLO Mağazacılık bünyesinde yer alan dünyaca ünlü ikonik marka Lumberjack tarafından düzenlenen Lumberjack Golf Cup'ın ilki Bodrum Golf Sahası'nda gerçekleşti.

26 Edip Soyak
Tecrübeli oyuncu Edip Soyak'ın "Mental Golfün 7 Ana Kuralı" başlıklı yazısı ilerleyen sayfalarda.

28 Cavit Yıldız Başkanlık Kupası
Başkanlık bayrağını Serdar Candar'dan teslim alan Cavit Yıldız ilk başkanlık turnuvasına ev sahipliği yaptı.

36 36 Handikap
Golf oyunucusu Kubilay Sezer'in yazısı bu sayfada.

38 Bodrum Ticaret Odası Golf Cup
Bu yıl ilk kez düzenlenen Bodrum Ticaret Odası Golf Cup, Bodrum Golf Sahası'nda golf severleri bir araya getirdi.

Mehmet Aygün

Mehmet Ziylan

Ahmet Ağaoğlu, Cavit Yıldız

46 7'den 70'e Mini Golf
Özkan Türkan'ın "Çin'de Mini Golf Federasyonu Kuruldu" başlıklı yazısı bu sayfada.

48 Eren Aydın
Köşe yazarımız Kuvvet ve Kondisyon Koçu Eren Aydın'ın "Çocuk ve Golf" başlıklı yazısı bu sayfada.

50 Haberler
Türkiye Golf Federasyonu ve kulüplerle ilgili haberler ilerleyen sayfalarda.

EDİTÖR: AYDAN SIVACI

Zamansız Stil

Net kesimli formda takım elbise, altın aksesuar detayları, siyah ve beyaz. Zamansız bir stil için yol gösterici parçaları sizin için seçtik.

Callaway

Baguette Jewellery

Saint Laurent
El çantası olarak hemen her stile yakışacak bir parça.

M Toy Jewels

J. Lindeberg
Siyah deri materyal her zaman kullanabileceğiniz bir alternatif.

Cartier
Saat tercihinizi klasik modellerden yana kullanın.

Zara
Takım elbise konusunda seçici olun. Kumaşı, dokusu ve mevsime uygunluğu çok önemli.

Nike

Dünyayı hiç gezmediğin gibi gez

Kendinizi sadece hayallerinizde canlandırdığınız bir dünyada bulun; geleneksel kütürle büyüleyici bir mimarinin birbiriyle harmanlandığı bir dünya. 160'ın üzerindeki destinasyonlarımızdan biri olan Doha'ya hiç uçmadığınız gibi uçun.

qatarairways.com

QATAR AIRWAYS القطرية

GOING PLACES TOGETHER

En Kadim Majörde Şampiyonluk Lowry'nin

Hazırlayan: İbrahim Koçyiğit

Shane Lowry

Dört majör buluşmanın en köklüsü olan ve bu sene 148. kez düzenlenen The Open'ı Shane Lowry kazandı. 32 yaşındaki İrlandalı böylece kariyerinin en büyük başarısını elde etti.

Erkek golfünde sezonun son majör turnuvası olan The Open, 18-21 Temmuz tarihleri arasında, Kuzey İrlanda'daki Royal Portrush Golf Kulübü'nde düzenlendi. Tam 68 yıl sonra Portrush'a dönen turnuvada zafer, bugüne kadar PGA Tour'da sadece bir, Avrupa Turu'nda ise dört turnuva kazanabilmiş olan Shane Lowry'ye gitti. 2016'da Amerika Açık'ı ikinci bitiren 32 yaşındaki İrlandalı golfçü böylece kariyerinin ilk majör şampiyonluğunu kutladı.

Turnuvanın ilk gününde 71 parlık sahayı 66 vuruşta tamamlayan JB Holmes zirveye kurulurken, Lowry sadece bir vuruş geride ikinciliğe yerleşti. Bir quatruple bir de double bogey yapıp günü parın sekiz vuruş üzerinde tamamlayan Rory McIlroy ise kendi ülkesinde şampiyonluğa ulaşma şansını daha ilk günden mucizelere bırakmış oldu. 2014 Şampiyonu McIlroy ikinci gün -6 yapsa da toplamdaki +2 cut'ı aşmasına yetmedi. Aralarında Tiger Woods ve Phil Mickelson'ın da bulunduğu sekiz eski şampiyon da McIlroy gibi hafta sonunu göremeden turnuvaya veda etti. Shane Lowry ise ikinci turda JB Holmes'un 68'ine 67 ile yanıt verdi ve zirveye ortak oldu.

Üçüncü turu müthiş oynayan Lowry, 63 vuruşla, yenilendiği 2016 yılından beri bu sahada yapılmış en iyi dereceye imza attı ve zirvede yalnız kaldı. Pazar gününe girilirken onu en yakından takip eden isim, dört vuruş geride yer alan Tommy Fleetwood idi. Şiddetli rüzgâr ve yağış nedeniyle herkesin bir hayli zorlandığı turu 72 vuruşta oynayan Lowry, Fleetwood'un 74'te kalmasıyla aradaki farkı daha da açtı ve geçen yıl cut'ı dahi aşamadığı turnuvada bir yıl sonra kariyerinin ilk majör şampiyonluğunu kutladı.

PGA Tour'da siftah ayı

PGA Tour'da The Open haricinde geçen ay oynanan dört turnuvadan üçünde şampiyonlar kariyerlerinde ilk kez kupa kaldırırken, Jim Herman Barbasol'de PGA Tour kariyerinin ikinci zaferini kutladı.

Michigan'da düzenlenen ve Quicken Loans National'ın yerine PGA Tour takvimine bu yıl dahil edilen Rocket Mortgage Classic'te zafer Nate Lashley'nin oldu. 36 yaşındaki ABD'li, 63, 67, 63, 70'lik nefis performansla toplamda -25'e ulaştı ve en yakın takipçisi Doc Redman'ın altı vuruş önünde PGA Tour kariyerinin ilk şampiyonluğunu elde etti.

Turda mücadele bir sonraki hafta 3M Open için Minnesota'ya taşındı. Tıpkı Rocket Mortgage Classic gibi takvime ilk kez bu sene dahil olan turnuvayı Matthew Wolff kazandı. İlk iki günü 69 ve 67 ile geçtikten sonra cumartesi günü 62 vuruşluk muhteşem bir dereceye imza atan Wolff, son günde 65 yaptı ve favorilerden Bryson DeChambeau'nun bir vuruş önünde kupaya uzandı. Kariyerinde üçüncü kez profesyonel bir turnuva oynayan 20 yaşındaki yıldız adayı böylece, bu sene ABD'de kolej seviyesindeki en iyi golfçüye verilen Haskins Ödülü'ne layık görülmesinin tesadüf olmadığını gösterdi ve gelecek sezon için tur kartını da cebine koydu.

Bir hafta sonra Illinois'de düzenlenen ve turun köklü turnuvalarından olan John Deere Classic'te ise zafer 29 yaşındaki Güney Afrikalı golfçü Dylan Frittelli'ye gitti. Frittelli de tıpkı Lashley ve Wolff gibi PGA Tour kariyerinin ilk şampiyonluğunu kutladı.

KISA KISA

- The Open, dünya sıralamasının üst sıralarında bir değişikliğe neden olmadı. Brooks Koepka zirvedeki yerini korurken, onu sırasıyla Dustin Johnson, Rory McIlroy, Justin Rose ve Tiger Woods takip etti.
- LPGA Tour'da geçen ay oynanan Thornberry Creek LPGA Classic'i Shanshan Feng, Marathon Classic'i Kim Sei-young, Dow Great Lakes Bay Invitational'ı ise Cydney Clanton - Jasmine Suwannapuraj ikilisi kazandı.
- Bu sezon PGA Tour'da kaydedilen yedinci albatrosu John Deere Classic'te Lucas Glover yaptı. Glover, 5 parlık 10'uncu çukurdaki ikinci atışında, 3-iron ile 233 metreden çukuru bulmayı başardı.
- 53 yaşındaki John Daly, eski şampiyonu olduğu için (1995) katılma hakkı elde ettiği The Open'da dizindeki ağrılar nedeniyle golf arabasıyla mücadele etmek istedi ancak bu talebinin reddedilmesi üzerine turnuvadan çekildi.
- 50 yaş üstü yıldızların mücadele ettiği PGA Tour Champions'ta sezonun sondan ikinci majör buluşması olan Bridgestone Senior Players Championship'i Retief Goosen kazandı. 50 yaşını bu sene dolduran ve turda ilk kez mücadele eden Güney Afrikalı golfçü böylece "çaylak" sezonunda kupayla tanışmış oldu.

Bembeyaz kumlardan turkuaz sulara..

Yenilenen iskelemiz ve göz alıcı beyaz kum plajımız ile
Yalıkavak'ta sizleri bekliyoruz.

sireneluxuryhotelbodrum sirenebodrum sireneluxuryhotelbodrum

www.sirene.com.tr/bodrum

Rahm ve Wiesberger'den Önemli Zaferler

Jon Rahm

Bernd Wiesberger

Avrupa Turu'nda geçen ay Rolex Series kapsamında düzenlenen ve toplam yedişer milyon dolar para ödülünün dağıtıldığı turnuvalardan İrlanda Açık'ı Jon Rahm, İskoçya Açık'ı ise Bernd Wiesberger kazandı.

Özellikle PGA Tour'un nispeten düşük profilli turnuvalar ağırladığı temmuz dönemlerde Avrupa Turu'na yönelik ilgiyi artırmak amacıyla uygulamaya koyulan yüksek para ödüllü turnuvalar serisi Rolex Series'de geçen ay iki turnuva oynandı.

4-7 Temmuz tarihleri arasında Lahinch Golf Kulübü'nde düzenlenen İrlanda Açık'ta zafer, tıpkı 2017'de olduğu gibi Jon Rahm'a gitti. 24 yaşındaki İspanyol golfçü, çaylak sezonunda kazanmayı başardığı turnuvada bu sene ilk üç günü 67, 71 ve 64 ile oynadı ve son tura girilirken zirvenin beş vuruş gerisindeydi. Pazar günü 62 ile turnuvanın en iyi derecesine imza atan Rahm, en yakın takipçileri Andy Sullivan ve Bernd Wiesberger'in ikişer vuruş önünde, Avrupa Turu kariyerinin dördüncü şampiyonluğuna ulaştı. Amatörken dünya sıralamasının zirvesini görmüş olan Rahm ayrıca, Rolex Series kapsamındaki turnuvalarda üç şampiyonluk görmeyi başarmış ilk golfçü unvanının da sahibi oldu.

Turnuvanın üçüncü turunu 60 vuruşla oynayan Robert Rock İrlanda Açık tarihinin en iyi derecesine imza attı ve Rolex Series rekorunu da Brandon Stone ile paylaşmaya başladı.

Wiesberger'den Kariyer Rekoru

İrlanda'da ikincilikle yetinen Bernd Wiesberger, bir hafta sonra The Renaissance Club'da oynanan İskoçya Açık'ta, şeytanın bacağını zor da olsa kırmayı başardı. Kariyerinin ilk Rolex Series turnuva zaferini arayan 33 yaşındaki Avusturyalı golfçü, ilk turu 67 ile geçtikten sonra ikinci turda 61 ile kariyerinin en iyi derecesine imza attı.

Cumartesi gününü de 65 vuruşta tamamlayan Wiesberger, son tura iki vuruş farkla lider girdi ancak pazar günü 69 ile turnuvadaki en kötü derecesini yaptı ve o günü 62 ile oynayan Fransız Benjamin Hebert'e yakalandı. 72 çukuru -22 ile tamamlayan iki ismin play-off düellosu üç çukur sürdü ve rakibinin bogey yaptığı 4 parlık 18. çukuru parda geçen Wiesberger, Avrupa Turu kariyerinin altıncı, Rolex Series kariyerinin ise ilk turnuva zaferine ulaştı.

Kazan ve Özyazıcı'dan Başarılı Sonuçlar

Mehmet Kazan

Ahmet Özyazıcı

Avrupa Engelliler Golf Birliği (EDGA) tarafından, 19 ülkeden 83 sporcunun katılımıyla düzenlenen Czech Disabled Golf Masters'ta ülkemizi 2. kategoride temsil eden Mehmet Kazan, gross kategoride ve net kategoride ikinci oldu. 3. kategoride mücadele eden Ahmet Özyazıcı ise gross kategoride üçüncülük, net kategoride ise beşincilik aldı.

Öte yandan, Avrupa Amatör Takım Şampiyonası Division 2'de mücadele eden Erkek Milli Golf Takımımız, Leon Kerem Açıkalın, Berk Çelik, Can Gürdenli, Orkunhan Kaplan, Onur Telli ve Taner Yamaç'tan oluşan kadrosuyla yedinci sırayı alırken, Taner Yamaç bireysel kategoride birinci oldu.

Avrupa Kadınlar Takım Şampiyonası'nda mücadele eden Petek Peker, Serra Evrengil, Celine Ustgard, İrem Demir, Mina Gençoğuz ve Gülten Gül Gözüyanık'tan oluşan Kadın Milli Golf Takımımız ise 20 ülke arasında son sırayı aldı.

Geçen ay Challenge Tour'da Slovak Challenge'ta mücadele eden temsilcilerimiz Taner Yamaç ve Leon Açıkalın ise cut'a takıldı.

REZERVASYON İÇİN
reservation@bilyanagolf.com
0 242 324 44 84
www.bilyanagolf.com

QM
QUALITY MANAGEMENT
WINNER
BEST MANAGED SPORTS AGENCY
2018
2017

bilyana
GOLF HOLIDAYS

TÜRKİYE'NİN #N01
GOLF TUR OPERATÖRÜ

Golf Specialist

1 YILDA 31.500 GOLFÇÜ
145.000 ROUND GOLF

2019 #1 BLLK

DESTİNASYONLARIMIZ

TÜRKİYE | PORTEKİZ | İSPANYA | FAS | DUBAI | KIBRIS | BULGARİSTAN

ABTA | IAGTO | IATA | TÜRSAB | rnt | APST

OFİSLERİMİZ

TÜRKİYE | İNGİLTERE | ALMANYA | FRANSA | PORTEKİZ

www.bilyanagolf.com | reservation@bilyanagolf.com

Regnum Carya Turizme Yeni Bir Boyut Daha Kazandırdı ...

Tüm yıla damga vuran Regnum Live in Concert,
bu yaz Jennifer Lopez, Anne Marie, James Arthur ve Jason Derulo'yu ağırlıyor .
Geçtiğimiz yıl başlayan ve birbirinden ünlü dünya starlarını ağırlayan
'Regnum Live in Concert' sahnesi 2019 yazında yine dünyaca ünlü müzik devlerini ağırlayacak,
Müzik tarihine adını altın harflerle yazdıran Jennifer Lopez,
Regnum sahnesinin geçen yıl da konuğu olan Anne Marie,
son yılların yükselen ismi James Arthur ve milyonların hayran olduğu şarkılara imza atan Jason Derulo
Regnum Live in Concert sahnesinde unutulmaz performanslara imza atacak.

James Arthur 18 Haziran

Jason Derulo 10 Temmuz

Jennifer Lopez 6 Ağustos

Anne Marie 25 Ağustos

"İyi Bir Golfçü, Bu Alanda İsmi Anılır Bir Sporcu Olmak İstiyorum"

Hazırlayan: Cansu Akkoca

Mehmet Aygün
Titanic Grubu Yönetim Kurulu Başkanı

Birçok turnuvada gördüğümüz ve çeşitli başarılar elde etmiş bir isim Mehmet Aygün. Golf onun için spor olmanın ötesinde bir yaşam tarzı haline gelmiş. Şöyle ki haftada 30 saatini golf oynayarak geçirdiğini söylüyor. Golf hayatını ve yatırımlarını konuştuğumuz Titanic Grubu Yönetim Kurulu Başkanı Mehmet Aygün ile keyifli bir röportaj gerçekleştirdik.

Mehmet Bey sizi tanıyabilir miyiz?

İş hayatıma yeme - içme sektöründe başladım. 1977 yılında Berlin'de ilk restoranımız olan Hasır Restoran'ı kardeşlerimle birlikte hizmete açtık. Aile işletmesi olarak açtığımız restoran çok kısa sürede büyük bir başarı elde etti ve kısa aralıklarla restoran sayımızı elbirliği ile 15'e çıkardık. Otelciliğe ise 1993 yılında İstanbul-Şişli'de bulunan 55 odalı bir otel ile başladık. 2003 yılında grubun ilk resort oteli, Antalya'da Türkiye'nin ilk konsept otellerinden Titanic Beach Lara'yı hizmete açtık. Titanic Hotels olarak şu anda toplam 13 otelimiz bulunuyor. Bunlardan 3'ü Antalya'da, 6'sı İstanbul'da, 3'ü Almanya - Berlin'de, 1'i ise Bodrum'da hizmet veriyor. 2020'de de Hamburg'ta şehir oteli ve 2021'de Belek'te yine Golf & Resort konseptli otellerimiz hizmete girecek.

Golfün, hayatınızdaki yeri nedir?

Golf her şeyden önce antrenman ve konsantrasyon işi. Zamanımın büyük bölümünü sahada geçiriyorum. Ayrıca spor olmanın ötesinde, bir yaşam tarzı. Golf oynarken doğayla baş başa kalabiliyor aynı zamanda yürüyüş yapmış oluyorum. Golf oynayan dostlarım ve misafirlerimizle golf sahasında oldukça vakit geçiriyorum. Haftada 30 saatimi golf oynayarak geçirdiğimi söyleyebilirim. Bu sayede bol kalori kaybederken, formumu koruyorum.

Sizi Antalya'da gerçekleşen birçok turnuvada görüyoruz. Golf sporunda kendinizi nasıl görüyorsunuz?

Golfe gün geçtikçe daha da çok bağlandım. Özel dersler aldım. Yetenekli olduğumu görünce de hızlı ilerledim. Şu anda 20 handikap düzeyindeyim. Golfe gönül vermiş herkes gibi ben de iyi bir golfçü, bu alanda ismi anılır bir sporcu olmak istiyorum.

Mardan Palace bünyenize yeni katılan otellerden. Mardan'ın sizin için önemi nedir?

Titanic Hotels olarak hedef pazarlarımızda hatırı sayılır marka algısına sahibiz. Bu güçle yola çıkarak Mardan Palace'ı bünyemize kattık ve 25 milyon Euro'luk yenileme yatırımı yaptık. Zincir bir Türk markası olarak Mardan Palace'ı ülke turizmine yeniden kazandırdık. 1400 personele iş imkanı sağlıyoruz. Lüks saray konseptine sahip olan bu özel konsepti, hızla değişen ve yenilenen dünya turizm trendleri ile bütünleştirdik. Bu da bizi oldukça heyecanlandırıyor.

Bu yatırımın sizin için artıları nelerdir?

Titanic Mardan Palace gerek mimari gerekse konseptiyle Türkiye için çok değerli bir yatırım. Biz de Titanic Hotels olarak Titanic Mardan Palace'ı Türk turizmine tekrar kazandırdığımız için mutluyuz. Bu değerli ve eşsiz ürün ile birlikte Ortadoğu, Birleşik Devletler Topluluğu, Türki Cumhuriyetlerden en üst segment profildeki misafirlere ev sahipliğini yapmaktayız. Bu otelin Titanic markası ile hayata geçmesinden hedef kitlemiz de çok memnun. Bu feedback'leri tüm misafirlerimizden almaktayız. Bizim için en önemli katma değer; Akdeniz Bölgesi'ndeki bu değerli yatırımı Türk turizmine kazandırmak oldu. Titanic Mardan Palace ile bölgede 1400 kişilik istihdam yarattık. Bununla birlikte hem iş ortaklarımız hem tedarikçilerimiz için de katkı sağladık.

arcelik.com.tr | 444 0 888

DİKKAT!

DÜŞÜK FATURA UYARISI!

Siz de elektrik üreten Arçelik Solar Paketleri ile tanışın, yüksek elektrik faturalarıyla vedalaşın. Arçelik güvencesinde 25 yıla kadar yüksek verimlilik sağlayan, çevre dostu bir enerjiyle hem geleceğe katkıda bulunun hem de ihtiyacınızdan fazla üretilen elektriği dağıtım şirketlerine satıp kara geçin.

Arçelik

KURUMSAL ÇÖZÜMLER

SOLAR ENERJİ

Keşif | Mühendislik | Uygun Paket Seçimi | Kurulum | İzin Sürecinin Takibi | Sistem İzleme ve Bakım

Koç

"I Want to Be a Good Golfer and a Sportsman Whose Name Is Mentioned In This Field"

Prepared by Cansu Akkoca

Mehmet Aygün
Chairman of the Board of Titanic Group

Mehmet Aygün, is a name we have seen in many tournaments and that has achieved various achievements he has. Golf has become a lifestyle for him beyond being a sport. He says he spends 30 hours a week playing golf. We had an enjoyable interview with Mehmet Aygün, the Chairman of the Board of Titanic Group, where we talked about golf life and investments.

Mr. Mehmet Can you describe yourself to us?

I started my business life in the food and beverage sector. In 1977, we opened our first restaurant Hasır Restaurant in Berlin with my brothers. The restaurant we opened as a family business was a great achieve success in a very short time and we increased our number of restaurants to 15 with short intervals. We started hotel management on 1993 with a 55-room hotel in Şişli, İstanbul. In 2003, we opened the first resort hotel of the group, Titanic Beach Lara, one of the Turkey first concept hotels in Antalya. As a Titanic Hotels currently we have 13 hotels in total. 3 of them are in Antalya, 6 are in Istanbul, 3 are in Germany - Berlin and 1 is in Bodrum. The city hotel in Hamburg in 2020 and the Golf & Resort concept hotels in Belek will be put into service in 2021.

What is the place of golf in your life?

Golf is first of all training and concentration work. I spend most of my time on the golf course. It's also a way of life, not just sports. While playing golf, I can stay alone with nature and walk at the same time. I spend a lot of time on the golf course with my friends and guests who play golf. I'd say I spend 30 hours a week playing golf. In this way, while losing plenty of calories, I am keeping my form.

We see you in many tournaments in Antalya. How do you see yourself in golf?

Day by day I became more and more be attached to golf. I took private lessons. When I saw that I was talented, I went fast. I'm at the level of 20 handicaps right now. I would like to be a good golfer like everyone who has devoted to golf, an sportsman whose name is mentioned in this field.

Mardan Palace is one of the newly hotels incorporated to you. What is the importance of Mardan for you?

As Titanic Hotels, we have considerable brand perception in our target markets. With this power, we incorporated Mardan Palace and invested 25 million Euros for renewal. As a chain Turkish brand, we have brought Mardan Palace back to the country's tourism. We provide employment for 1400 personnel. We have integrated this special concept with the luxury palace concept with the rapidly changing and renewed world tourism trends. This makes us very excited.

What are the pros of this investment for you?

Titanic Mardan Palace is a valuable investment for Turkey with its architecture and concept. We, as Titanic Hotels, are happy to bring Titanic Mardan Palace back to Turkish tourism. With this valuable and unique hotel, we welcome guests in the top segment profile from the Middle East, the United States, the Turkic Republics. Our target audience is also very pleased that this hotel was launched with the Titanic brand. We receive these feedback from all our guests. The most important added value for us; It was to bring back this valuable investment in the Mediterranean Region to Turkish tourism. With the Titanic Mardan Palace, we provided employment for 1400 people in the region. We have also contributed to both our business partners and suppliers.

opet yine gönüllere damga vurdu

Türkiye Müşteri Memnuniyeti Endeksi ve Türkiye Müşterinin Sesi araştırmalarına göre Opet, bu yıl da gönüllerin zirvesinde. Sonsuz teşekkürler Türkiye!
Gücümüz, sevginiz.

* Türkiye Müşteri Memnuniyeti Endeksi'nde üst üste 9 yıl "müşteri memnuniyeti en yüksek akaryakıt markası" seçilen Opet, Türkiye Müşterinin Sesi Araştırması'nda ise tam 3 yıldır "müşteri bağlılık seviyesi en yüksek akaryakıt markası".

Koç

opet

Araştırma Künyesi - Genel
TMS - Türkiye Müşterinin Sesi Araştırması, Ipsos tarafından KalDer işbirliğiyle gerçekleştirilmiştir.
Araştırma, Ocak - Aralık 2017 döneminde, 18 yaş üzeri toplam 16.451 kişi ile başarılı görüşmeler üzerinden, telefonla anket yöntemiyle (CATI) yapılmıştır. Her sektör en az 1500 yanıt üzerinden raporlanmıştır. Araştırma kapsamında, il sınırlaması olmadan, Türkiye'de ikamet eden 250.000'i aşkın tüketiciyle temas edilmiştir. Her bir sektördeki marka pazar paylarına uyum gözetilerek, gerekli durumlarda ağırlıklandırma kullanılarak raporlanmıştır.

KalDer | TMS Türkiye Müşterinin Sesi | Ipsos

Lumberjack Golf Cup

Hazırlayan: Begüm Çelik

FLO Mağazacılık bünyesinde yer alan dünyaca ünlü ikonik marka Lumberjack tarafından düzenlenen Lumberjack Golf Cup'ın ilki Bodrum Golf Sahası'nda gerçekleşti. İki gün süren ve ilginin yoğun olduğu turnuvanın sonunda Erkekler Gross ödülünü Hüseyin Demirağ, Kadınlar Gross ödülünü Arzu Narin aldı. Turnuva sonrası düzenlenen ödül töreninde kazanan oyunculara ödülleri verildi. Törende FLO Mağazacılık Yönetim Kurulu Başkanı Mehmet Ziylan bir konuşma gerçekleştirdi. Ziylan, sadece faaliyet gösterdikleri sektörde değil FLO Mağazacılık olarak spora, kültür-sanata, eğitime destek verdiklerini belirterek; "spora ve sporun hayatımızdaki yerine çok önem veriyoruz. Bu yıl, Lumberjack sponsorluğunda ilkini düzenlediğimiz golf turnuvası ilerleyen dönemlerde de devam edecek ve keyifli turnuvalara imza atacağız." dedi.

Arzu Narin

Hasan Gülkaya

Hüseyin Demirağ

Nihat Özdemir, Fikret Öztürk, Cemal Kalyoncu, Mehmet Ziylan

BONY SOCKS
GOLF
www.katiaandbony.com

Lumberjack Golf Cup

Prepared by Begüm Çelik

The first of the Lumberjack Golf Cup, organized by the world-famous iconic brand Lumberjack within FLO Mağazacılık, took place at Bodrum Golf Course. At the end of the tournament of two days long and intense interest, Men's Gross award was Hüseyin Demirağ and Women's Gross award was given to Arzu Narin. At the award ceremony held after the tournament, the winners were given their awards. Chairman of the Board of FLO Mağazacılık Mehmet Ziylan made a speech at the ceremony. Ziylan stated that they support sports, culture-arts and education as FLO Mağazacılık not only in the sector in which they operate; "We attach great importance to sports and the place of sports in our lives. This year, the first golf tournament organized by us sponsored by Lumberjack, will continue in the coming periods and we will entertain enjoyable tournaments."

Lumberjack Golf Cup

Men Cat A

1. Hasan Gülkaya	74
2. Baha Telli	69
3. Erol İslamoğlu	68

Men Cat B

1. Bülent Töret	76
2. Turgay Akbal	71
3. Mehmet Ziylan	70

Men Cat C

1. Kubilay Sezer	85
2. Tekin Gökpınar	74
3. Murat Keklik	33

Ladies Cat A

1. Arzu Narin	69
2. Ebru Temel	64
3. Aynur Kutal	58

Ladies Cat B

1. Semra Özeker	77
2. Gaye Ünal	76
3. Oya Dağlı	70

Nearest the Pin

Men – Erdal Durukan

Ladies – Zühra Kırımgeri

Longest Drive

Men – Erdem Yılmaztürk

Ladies – Handan Aktı

Bertan Gürkan

Erdem Kıramer

Özgür Cem Can

Hakan Özyuvacı

LUMBERJACK
sport

/lumberjackTR

lumberjack.com.tr

Barbaros Ökten

Birol Uygurlu

Semra Özeker

Cüneyt Sapmaz

İsmail Erdoğan

Levent Alimgil

Handan Aktı

Erdem Yılmaztürk

Erdal Durukan

Bülent Töret

Kubilay Sezer

Zühra Kırımgeri

EDİP SOYAK

Mental Golfün 7 Ana Kuralı

edipsoyak@gmail.com

Golfün mental yönü benim hep ilgimi çekmiştir. Yıllarca golfün mental yönü ile ilgili kitapları okudum, araştırdım. Pro-Am turnuvalarında beraber oynadığım profesyonellere danıştım. Konu hakkındaki fikirlerini sordum. İstisnasız hepsi aynı fikirdeydi. Golfün mental yönü en az teknik bölümü kadar önemliydi. Hatta bazı durumlarda teknik yeteneklerden daha da önem kazanmaktaydı. Ancak konular o kadar çeşitli ve detaylıydı ki, değil kolaylıkla uygulamak akılda tutmak bile çok zordu. Sonunda yaklaşık yirmi senelik kişisel deneyimlerimi basit, anlaşılır ve en önemlisi uygulanabilir yedi ana madde altında toplayarak sizlerle paylaşmaya karar verdim.

1. Kendin

• Öncelikle kendini tanı, yapabileceklerinin ve yeteneklerinin farkında ol.
• Gelişimini devamlı kıl.
• Daha da önemlisi kendinle barışık ol.

2. Akıcılık

• Akıcılık kendine güvenden geliyor.
• Kendine güvenin temeli ise bilgi, deneyim ve iyi hazırlık.
• Akıcılığının önünü kesme, başarının devam edeceğine inan.

3. Geribildirim

• İyi ve/veya kötü oyundan geribildirim almasını öğren.
• Unutma ki her vuruş kendi seçimin.
• Seçimini yaparken durum değerlendirmesi yap.

4. Çaba sarf etme

• "Rahatlık" başarının anahtar kelimesi.
• Çok fazla üstüne düşme. (Gereğinden fazla çaba sarf etme.)
• Diğer insanları, havayı, rüzgarı, sahayı, greenleri suçlama; sorumluluk al.

5. Anı Yaşama

• Anı yaşamanın yanında oyundan keyif al.
• Dikkatini neye yoğunlaştırırsan o gerçekleşiyor.
• Olumlu iç diyaloğun gücüne inan.

6. Bağımlı olma

• Hedef yerine süreçlere odaklan.
• Hedefe bağımlı olmak (o deliğin veya oyunu sonucuna) korku ve endişe getiriyor.
• Kazanma baskısından kurtul.

7. Anlam

• Oyun planının olsun.
• Saha yönetimi ve kendinin yönetimi

Aslında, genelde bu konuların hepsini biliyoruz ve hepsinin farkındayız. Zor olan onları oyun sırasında hayata geçirebilmek, kontrolü kaybetmemek.

Hediye

Hediye vermek önemli. Mutlaka maddi değeri olması gerekmiyor hediyenin. Gönülden olması önemli. Bir selam, bir günaydın, bir gülümseme, bir iltifat... Ama diyorum ki hediye vermek kadar almasını da öğrenmek lazım. Sağlıklıysak, nefes alabiliyorsak, seyahat edebiliyorsak, yediğimiz yemekten tat alabiliyorsak... Bunların hepsi bizlere birer hediye. Hele golf oynayabiliyorsak... Açık havada, dostlarla, keyifle spor yapabiliyorsak... Bir kulübe üye isek ve o kulübün takımında oynuyorsak... Oyundan sonra dostlarla oturup, yiyip içip, sohbet edebiliyorsak... Küçümsememek lazım bu mutlulukları. Hepsi bize birer hediye.

Hepinize bol hediyeli ve golf dolu günler diliyorum.

First and still the best.
NATIONAL
Golf Club
ANTALYA
nationalturkey.com

Cavit Yıldız Başkanlık Kupası

Hazırlayan: Begüm Çelik

Başkanlık bayrağını Serdar Candar'dan teslim alan Cavit Yıldız ilk başkanlık turnuvasına ev sahipliği yaptı. Klassis Golf Sahası'nda gerçekleşen ve iki gün süren turnuvaya ilgi oldukça yüksekti. Turnuvanın sonunda başkanın kupasını Mehmet Hayri Veznedaroğlu aldı. Turnuva sonrası düzenlenen tören ile kazanan oyunculara ödülleri verildi.

Ahmet Ağaoğlu, Cavit Yıldız

Mehmet Hayri Veznedaroğlu

Selim Ergüder, Serdar Candar, Mehmet Dora, Soner Yetkili

SİZ GOLF OYNARKEN, BİZ AKARYAKITINIZI YÖNETELİM.

Kazanmayı Bilen Şirketler Akaryakıtı Otobil İle Alıyor.

444 8 391

www.meteorpetrol.com

Cavit Yıldız Presidential Cup

Prepared by Begüm Çelik

Cavit Yıldız took the presidential flag from Serdar Candar and hosted the first presidential tournament. The two-day tournament at Klassis Golf Course attracted a lot of attention. At the end of the tournament, Mehmet Hayri Veznedaroğlu won the presidential cup. The winners were given their awards at the ceremony held after the tournament.

Erdem Kıramer

Cavit Yıldız Presidential Cup

Men Cat A	
1. Cavit Yıldız	39
2. Ahmet Kaya	38
3. Mung Suag Go	38
Men Cat B	
1. Şinasi Numan	39
2. Selim Alp	38
3. Haluk Ergelmiş	38
Men Cat C	
1. Mehmet Hayri Veznedaroğlu	49
2. Osman Hacısülaymanoğlu	48
3. Özgür Sütçüoğlu	44
Ladies Cat A	
1. Zeynep Çelikoğlu	39
2. Hyun Young Shim	38
3. Aleyna Ceylan	37
Ladies Cat B	
1. Nazlı Yıldız	43
2. Aylin Gülmen	38
3. Elçin Erkoç	37
Gross Men	
1. Hasan Akçakayalıoğlu	77
2. Mung Suag Go	77
3. Selçuk Çetin	78
Ladies Gross	
1. Hyun Young Shim	71
2. Zeynep Ergelmiş	73
3. Aleyna Ceylan	75

Feridun Kılıç

Şinasi Numan

Gülay Dora

Serra Tokar

Kocatepe Mah. Irmak Cad. No: 44/46 Taksim – Beyoğlu / İstanbul
Tel: +90 212 313 81 00 Fax: +90 212 313 81 82

www.nazcityhoteltaksim.com.tr
info@nazcityhoteltaksim.com.tr

Hasan Akçakayalıoğlu, Cavit Yıldız, Nihat Özdemir

Arif Sinan Solaklar

Cansen Başaran Symes

Erhan Kamışlı

Hasan Akçakayalıoğlu

Jeong Ho Kim, Dae Ki Jo, Kaan Korelioğlu, Chang Hoon Han

Ertan Kurt

Neriman Erim

Mehmet Hacıkamiloğlu

Onur Tanıt

Eyüp Özelgin

Oktay Senemoğlu

Sedat Devrim

Mert Efe Kızılkaya, İhsan Kızılkaya

Mehmet Kamil Eser

Selim Gülmen

Zeynep Çelikoğlu

Nazan Özelgin, Esen Yağcı

Nükhet Sebükcebe

Zeki Zorlu

Hyung Young Shim

Turnuvaya ait daha fazla fotoğrafa ulaşmak için hemen mobil uygulamamızı indirin:

Download on the App Store

GET IT ON Google Play

KUBİLAY SEZER

36 Handikap

Golf Oyuncusu - kubilaysezer@hotmail.com

Merhaba Sevgili Okurlar;

Bu ilk köşe yazımda sizinle golfün içine hızlı bir giriş yapacağız. Golf sporcusu olmanın artı ve eksi yönlerini inceleyecek, ülkemizdeki yeri ve yükselişini ele alacak ve son olarak sizlerle ilk golf setimizi seçeceğiz. Bu seti seçerken golf ekipmanlarının tüm özelliklerini de birlikte keşfedeceğiz. Keşfettikçe sizin de göreceğiniz gibi golf sporcusu olmak ile golfçü olmak arasındaki çizgiyi ve kendi hedeflerimizi belirleyeceğiz. Antrenmanlarda yapmamız ve yapmamamız gerekenleri irdelerken, iyi bir golf oyuncusu olma yolunda yapmamız gereken pasif jimnastik, fitness, pilates, yoga gibi sporlardan yararlanacak, vücudumuzu esnek ve güçlü kılarken aynı zamanda zihinsel olarak turnuvalara hazırlanırken yapmanız gerekenlere değineceğim. Golf tabirlerini öğrenirken, golf etiketi ile yazılı ve yazılı olmayan kurallara da değinmeyi ihmal etmeyeceğim. Bunlar sizin hem başarılı hem de sevilen ve saygı gören bir golf sporcusu olmanızın anahtarlarıdır. Golf ile tanıştığımızı ve ilk derslerimizi de almaya başladığımızı farz ediyorum. Sıra geldi kendi golf setimize sahip olmaya... Bu noktada sizi durdurmam gerekiyor. Size eğitim veren hocanız elbette yılların tecrübesi ile size Kulüp veya tesisin ProShop'undan ya da dışarıdan yine size uyduğunu düşündüğü bir marka ve model önerecektir; tabi ki bu da bir seçenektir. Ancak çoğu golfçü için bu seçenek makul gözükse de ben makul olmadığını düşünenlerdenim. Hepinizin bildiği gibi 5.5 dereceden 11.5 dereceye kadar muhtelif Driver kafalı sopalar mevcut. Ancak genel kullanım 9 - 10.5 derece aralığındaki 460 Driver'ların seçimi yönünde. Elbette 199X yıllar itibari ile Titanyum malzemeye geçilmesi ve driver tasarımlarının aerodinamik yasalarından yararlanılmaya başlanması mesafenin de 3XX m menzilinin çok daha üstüne çıkmasını sağladı ama hala asri unsurlar değişmedi. Bunlar sırası ile Swing ve Club Speed'dir. Aerodnamik yasalarından yararlanan tasarım ekipleri farklı kullanıcı isteklerini de öngörerek Driver'ın ağırlık merkezini göreceli değiştiren ek ağırlık sistemlerinden tutun da atıcının swing hatalarından kaynaklanan ve (Drow ya da Fade) adıyla anılan hataları tolere etme adına yine ek ağırlıklar ile göreceli ağırlık merkezini bu kez de yanal olarak kaydırarak düzeltmeler yapmışlardır. Ancak unutulmaması gereken bu tarz düzeltmelerin aslında geçici çözümler olduğu ve atıcıyı düzeltmektense günü kurtardığıdır. Swing hatalarını düzletmek için muhakkak profesyonel yardım ve destek alınması gerektiği unutulmamalıdır. Ancak üreticiler standart kullanıcıları da unutmamış, tüm bu opsiyonların olmadığı klasik modeller de üretmişlerdir. Günümüzde Mini Driver diye tabir ettiğimiz 430 model Driver kafaları da sıkça kullanılmaktadır. Driver seçimi nasıl yapılmalı? Elbette Driver seçimi önemli. Çünkü 260++ olan tüm çukurlarda ortalama 210-300 metrelik fairwayler mevcut. Doğal ve doğal olmayan engellerle zorlaştırılmış olsa da iyi bir hesaplamadan sonra yapılacak doğru bir Driver atışı size birdie bile getirebilir. Bu noktada iş sizin Swing'inizi tam, orta ya da kısa yapıp yapmadığınız ile top için planladığınız uçuş yörüngesine kadar değişebilir. Bu noktada elbette Driver kafanızdan minimum Back Spin değeri, minimum sapma ve maksimum Cary Distance (taşıma) isteyeceksiniz. Markaların sırf bu istekler için özelleştirilmiş farklı serileri olduğunu göreceksiniz. Bir de bunun Saft (sopa) tarafı var, Saft için belirlenen uzunluk, Torque (frekans) değerleri ile yüksek, orta yada düşük atış becerisi gibi özellikleri de taşıyor. Yani Driver atışında başarılı olmanın sırrı birazda Golf bilimini takip etmek ve kendi aerodinamik ve fiziksel değerlerinin rakamlara dökülmüş halini bilmekten geçiyor.

Haydi seçim yapalım; bunun için golf bilimine bir giriş yapmamız gerekiyor.

Önce kendimizden başlayalım; kendime ait bir simülatör raporunu örnek verebilirim.

Shot #	Club	Club Speed (mph)	Ball Speed (mph)	Smash Factor	Launch Angle (degrees)	Direction	Back Spin (rpm)	Carry Distance (yards)	Total Distance (yards)
40	Driver	81	116	1.39	15.10	Straight	2422.00	177.00	198.00
41	Driver	87	106	1.22	20.07	Straight	3093.00	163.00	184.00
42	Driver	82	121	1.49	12.10	Straight	2880.00	182.00	213.00
43	Driver	90	125	1.39	16.40	Straight	2831.00	190.00	218.00
44	Driver	88	126	1.47	12.70	Straight	2907.00	200.00	225.00
45	Driver	89	135	1.52	11.20	Straight	2691.00	217.00	238.00
46	Driver	88	129	1.47	12.70	Straight	2233.00	206.00	227.00
47	Driver	87	121	1.39	15.20	Straight	2548.00	190.00	213.00
48	Driver	89	128	1.44	13.60	Straight	2375.00	204.00	225.00
49	Driver	88	124	1.41	14.50	Straight	2485.00	196.00	217.00
50	Driver	91	129	1.37	15.70	Straight	2722.00	198.00	219.00
51	Driver	91	109	1.20	21.40	Straight	3038.00	169.00	180.00
52	Driver	86	123	1.43	13.80	Straight	2367.00	195.00	216.00
53	Driver	88	124	1.41	13.50	Straight	2626.00	201.00	226.00
54	Driver	87	125	1.44	12.40	Straight	2579.00	206.00	227.00
55	Driver	90	124	1.12	23.20	Straight	2790.00	135.00	176.00
56	Driver	87	112	1.40	14.80	Straight	2507.00	182.00	213.00
57	Driver	88	124	1.41	15.20	Straight	2623.00	203.00	226.00
58	Driver	87	122	1.40	14.80	Straight	2507.00	192.00	213.00
59	Driver	88	127	1.44	13.80	Straight	2709.00	201.00	222.00
60	Driver	84	117	1.39	13.30	Straight	2629.00	201.00	222.00
61	Driver	87	112	1.29	13.20	Straight	2083.00	211.00	232.00
62	Driver	86	128	1.49	12.50	Straight	2527.00	204.00	225.00
63	Driver	88	124	1.42	13.30	Straight	2619.00	215.00	236.00

Bu benim haziran ayı başındaki bir Driver antrenmanı simülatör çıktım. Sizin de gördüğünüz gibi belki size yabancı birçok değer içeriyor. Öncelikle Driver'ım 9 derece ve Shaft'ım 46" boyunda.

Peki neleri bilmemiz gerekiyor;

Bizim için belirleyici değerler Club Speed, Ball Speed, Back Spin, Cary Distance ve Total Distance. Smash Factor'den ise Swing kalitesi ve topla buluşma olarak bahsedebiliriz.

Club Speed: Öncelikle Club Speed'imizi muhakkak bilmeliyiz. Club Speed bizim fiziksel olarak Swing hareketine ne kadar adaptasyon gösterdiğimizi ve omurga, eklem, kas gruplarımızın ne kadar kaliteli çalıştığını gösterir. Sorunsuz olarak vücudu döndürebilen ve yön veren eklem, kas ve omurganın performansı sizin Club Speed değerinizi etkileyen bileşenlerdir. Bu değerleri arttırmak için Yoga, Plates, Body Building, Cross Traning'in de içinde olduğu farklı spor dallarından faydalanmak mümkün. Amaç; sorunsuz çalışan bir omurga yapısı ile bunu destekleyen esnek ama güçlü bir kas sistemini oturtmaktır.

Ball Speed: Bu noktada atış için kullandığınız topun markası, kalitesi, içeriği

ve nominal uçuş değerlerini bilmek faydalı olabilir. Kullanılmış, kirli, ıslak ya da çamura bulanmış, üstünde sıyrıklar olan bir top elbette ki topunuzun uçuş değerlerini fiziksel olarak etkileyecek faktörlerdir. Şunu unutmayın; golf sporunda cm'ler bile kazançtır.

Cary Distance: Bu değer topunuzun yere düştüğü noktadan itibaren yerde sürüklenerek ve sıçrayarak yapabildiği maksimum mesafedir. Bu değer burada gördüğünüz diğer tüm bileşenlerden pozitif olarak etkilenmektedir.

Total Distance: Adından da anlaşılacağı gibi bu topun alabileceği maksimum mesafeyi gösterir. Bu değer topun düştüğü nokta ile atış noktası mesafesine Cary Distance (Taşınma mesafesi)'nin eklenmesi ile elde edilir. Bizim istediğimiz de bu mesafenin mümkün olduğunca artmasıdır.

Back Spin: Bu değer topumuzun uçuş esnasında yaptığı dakika bazında maksimum dönüş sayısını ifade eder. Driver için sayı ne kadar düşük ise o kadar istikrarlı ve uzun bir atış anlamını taşır. Back Spin özelliğini bize sağlayan; büyük oranda Swing kalitemiz, hızımız ve Driver kafasının teknik özellikleridir. Sırf bu neden ile markaların Driver serilerinde Low Spin özelliği öne çıkarılmış modelleri mevcuttur. Driver kafası seçerken yapmamız gereken tüm bu verilerimizi bilmek ve kendi oyun ve Driver kullanma şeklimize uygun açı ve özelliklerde Driver kafası seçmektir. Bunu yaparken mümkün olduğunca o yılın marka ve modellerinin özelliklerini iyi incelemeli, ilgili marka ve modellerin hepsinin farklı kişilerce yapılmış tanıtım videolarını izlemeli. Bunlardaki simülatör verilerini iyi analiz edip, yukarıda az da olsa bilgi verdiğim değerleri karşılaştırarak kendiniz için en uygun ürünü seçmelisiniz. Bir amatör için bile gerçekten fark yarattığını gördüğünüzde şaşıracaksınız.

Shaft (Sopa): Gelelim Driver'daki ikinci bileşenimize. Bu da en az Driver kafası kadar önem arz eden Shaft seçimidir. Size öncelikle Shaft seçimi için bilmemiz gereken Golf bilimi bileşenlerini paylaşacağım. Bunlar sırası ile Flex (Esneklik), Ağırlık, Torque (Frekans), Launch Angle (Uçuş yörüngesi) ve Club Speed olarak değerlendirebiliriz. Aşağıdaki resim sadece örnek amaçlıdır.

Flex (Setlik): Sopa seçimindeki ilk değerimiz Flex. Bu standartlarda Regular, Stiff, X-Stiff ve daha fazla setlik isteyenler için özel seriler diye şekillenir. Bayanlar içinse L-Stiff (Lady Stiff) mevcuttur. Sopamızı seçmeye Flex değeri ile başlamalıyız çünkü sertlik ilk ayırt edici özelliğimiz ve bunu belirleyen faktör direk olarak Club Speed'imizdir. O yüzden golf seti seçiminde nokta atış yapabilmek için önceden simülatöre girip 7 Iron , 5 Wood, Driver ile atışlar yapıp bu sopa türleri ile olan ve yukarıda örneğini verdiğim golf bilimine dair değerleri net olarak bilmemiz gerekiyor. Yoksa tavsiye ile alacağınız ilk set sizi mutlu etmeyebilir.

Torque (Frekans): Bu önceden test edilmiş Flex değerine uygun Club Speed ile eşleşen bir atışta sopanın yaptığı salınım hareketinin değeridir. Sertlik arttıkça -daha hızlı bir vuruşu- Club Speed'i tolere edecek sertlikteki sopanın Swing anındaki salınım değeridir. Sertlik artıkça aynı ölçüde salınım frekansının düştüğü izlenir. Bu nedenle Club Speed'e uygun Sertlik seçilmesi çok önemlidir. Ne fazlası nede azı işimize yarar.

Weight (Ağırlık): Bu fabrikasyon olarak belirli bir inç uzunluğundaki sopa için fabrikanın belirlediği net ağırlıktır. Bu ağırlığı etkileyen faktörler; sopa oluşturulurken içeriğindeki malzemeler, alışım, carbon ve birleştirici kimyasalların toplam ağırlığıdır. Geçmiş yıllarda 110-120 gibi değerler önerilirken, gelişen Golf bilimi ile Driver için bu değerlerin 5X-6X gr aralığında daha tutarlı sonuçlar verdiği kanıtlanmıştır.

Launch Angle: Uçuş açısı ya da yörüngesi diye tabir edeceğimiz bu değer bize topun uçuş sırasında çizdiği yörüngeyi anlatır. Oyuncu turnuvalara katıldığı lokasyonları göz önüne alarak farklı yüksekliklerde uçuşa imkan veren shaft seçeneklerinden birini seçebilir. Bu genel olarak oyuncunun maksimum Driver menzili ve bu menzil içindeki doğan ve doğal olmayan engellerin mesafeleri ile doğrudan orantılı olabileceği gibi, daha düşük handikaplı oyuncular daha düşük uçuş yörüngesine imkan veren shaft'ları seçebilir. Ancak unutulmaması gereken şey; size sunulan bu 3 yörünge seçeneğinin Carry Distance (Topu taşıma mesafelerini)'de direk etkileyebileceği olmalıdır. Bu arada en çok oynadığınız sahadaki fairway'lere ait eğimleri düşünmeli ve maksimum performans ve sonuç için seçiminizi doğru yapmalısınız. Doğru bir Driver kafası ve Shaft seçimi için aşağıdaki tablodan faydalanabiliriz. Bu tabloda Club Speed'imize göre Driver kafasının olması gereken yaklaşık açısı ve Shaft sertlik değeri sıralanmıştır. Ancak yine de ülkemizde çok fazla deneme şansımızın olmadığını bilmeliyiz. Bu nedenle kendimize ait Driver, Wood-Hybrid ve Iron Simülatör optimize değerleri tespit edip bunlar üzerinden tüm marka ve modelleri hem Driver kafası hem de Shaft için incelemeli

Swing Speed	Loft (degrees)	Shaft Flex
80 or less	13 - 15	[illegible]
85 - 90	11 - 12	Soft / Regular
90 - 95	10.5 - 11	Regular
95 - 100	10 - 10.5	Regular / Stiff
100 - 105	9.0 - 10.0	Stiff / Firm
105 - 110	8.0 - 9.0	Firm
110 +	< 8.0	X Firm

ve nokta atışı yapmak için seçenek sayısını minimuma düşürmeliyiz.

Grip (Sap): En son olarak genelde göz ardı edilen bir başka bileşenden de bahsetmeliyim. Bu da elbette Grip'tir. Grip genelde önemsenmese de başarılı bir atışın ilk adımı olan doğru tutuşu ve tutuş kalitesini belirleyen faktördür. Grip seçim şansınız var ise bu seçimi yaparken sert ya da yumuşak dokulu bir eliniz olmasından tutun da, el yada bileğinizdeki tıbbi sorunlar için (Romatizma, Kireçlenme, Eklem ağrıları, Ödem) farklı sertlik ve dokulu grip seçenekleriniz olduğunu unutmayınız. Bu seçim size daha kaliteli bir tutuş ve kilitleme ile Swing bitiş noktasına kadar maksimum performans sağlayacak bir etkendir.

Bir sonraki yazımda sizinle Wood ve Hybrid seçimine dair bilgileri paylaşıyor olacağım.

Bodrum Ticaret Odası Golf Cup

Bu yıl ilk kez düzenlenen Bodrum Ticaret Odası Golf Cup, Bodrum Golf Sahası'nda golf severleri bir araya getirdi. İki gün süren turnuvada yaklaşık 80 oyuncu mücadele etti. Turnuva devam ederken Bodrumlu üreticiler de etkinlik alanında ürünlerinin tanıtımını yaptı. Turnuva sonrası Mandalin Sound Bar'da düzenlenen ve Bodrum Engelliler Sağlık Vakfı yararına yapılan 'Yaza Merhaba' partisinde kazanan oyunculara ödülleri verildi.

Aynur Kutal

Sinem Wewers

Hüseyin Demirağ, Arzu Narin, İsmail Erdoğan

Profesyonel gibi uç, yıldız gibi hisset!

Havalimanı, karayolu, deniz yolu ve şehir içinde tüm ayrıcalıklarla 1000+ hizmet noktası

10 yıllık bilgi birikimi
200+ havalimanı
400+ lounge
500+ transfer
100+ ülke
45.000 üye

TAV Passport

Ulvi Kocailik

Yeşim Uçan

Golf Cup of Bodrum Chamber of Commerce

Golf Cup of Bodrum Chamber of Commerce that was organized for the first time this year gathered golf fans in Bodrum Golf Course. About 80 players competed in the tournament that lasted for 2 days. Producers from Bodrum performed promotion of their products in the showground while the tournament was in progress. Prizes were granted to winning players in the "Summer Welcome" party held in Mandalin Sound Bar and performed for the sake of Foundation of Health for Handicapped Persons of Bodrum, after the tournament.

Gaye Ünal

Ebru Yalçınkaya

Golf Cup of Bodrum Chamber of Commerce

Men Cat A	
1. Erol Aktı	40
2. Hüseyin Demirağ	35
3. Hüseyin Boyacı	34
Men Cat B	
1. Orhan Erişen	42
2. Avni Ünal	40
3. Akın Yılmaz	34
Ladies Cat A	
1. Oya Dağlı	32
2. Aynur Kuṭal	32
3. Arzu Narin	31
Ladies Cat B	
1. Handan Aktı	41
2. Dilek Ertem	36
3. Gaye Ünal	35
Junior Cat	
1. Arjin Yalçınkaya	38
2. Arda Özyıldız	37
3. Almira Tepe	36

YouTube

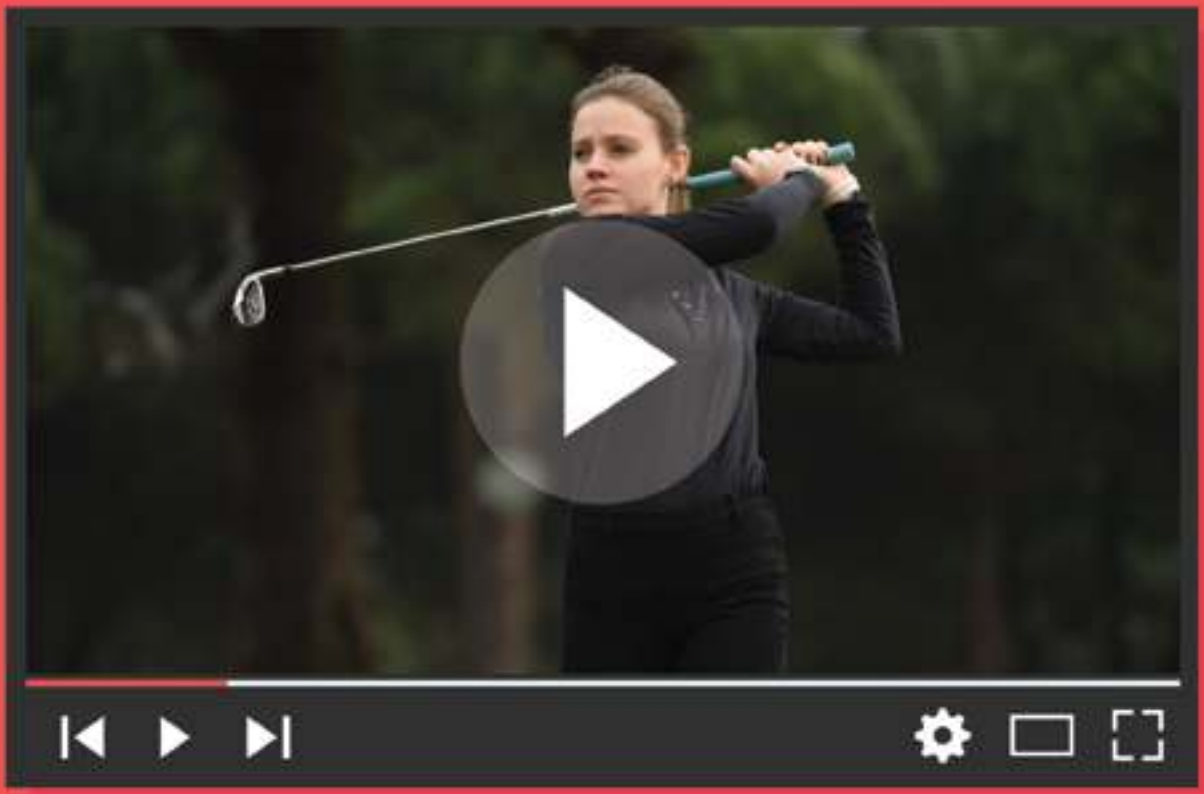

YAYINDAYIZ!

youtube.com/c/TurkiyedeVeDunyadaGolfTr

Fikret Öztürk

Richard Özatacan, Erol İslamoğlu, Erol Aktı, Hüseyin Boyacı

Zühra Kırımgeri

Bora Arıcı

Burcu Mangör

Dilek Ertem

BODTO

BODRUM
TİCARET
ODASI
GOLF CUP
Your journey starts here

Three Apples
Photography

"İşimiz fotoğraf çekmek"

3applesphotography.com

Özkan TÜRKAN • minigolf35@minigolf35.com • sgs35@sgs35.com

Çin'de Mini Golf Federasyonu Kuruldu

Bu yıl büyük uğraşılar sonunda Çin Mini Golf Federasyonu kuruldu. Dünya Mini Golf Federasyonu Spor Direktörü Pasi Aho bir bilgilendirme bülteni yayınladı. Tüm Dünya Mini Golf Federasyonu (WMF) aktif üyelerine ve sporculara hitaben; şu anda Çin'de 2019 sözleşmesini imzaladıklarını bildirdi. Yerel organizatörün ve Çin Mini Golf Spor Federasyonu'nun (CMF) ortaklaşa olarak düzenleyeceği Mini Golf Dünya Şampiyonası'nın Avrupa dışında ilk kez Çin'de gerçekleşeceği anlamına geliyor. Bu, mini golfü daha global hale getirmek için WMF'nin geliştirilmesinde önemli bir adım. Tabi ticari mantıkta; Çin'de yapılacak minigolf sahalarının tedarikçisi, yönetimin başı ve spor direktörü olunca Çin'e Dünya Şampiyonası yapılması vaadlerinin verilmesi ayrı bir platformda tartışılması gereken önemli bir konu. Saha yapımları için kimden tedarik edilirse edilsin şampiyona yapmak ve katılım sağlamak çok önemli. Müzakere süreci, CMF Başkanı Xiaolong He'nin şampiyonlukları Çin'e getirmek isteyen bir yatırımcı/ organizatör bulduklarını açıklamasından sonraki süreç altı ay sürdü. Yatırımcı/organizatör Touristhotel; Zaton Holiday Resort'e benzer bir saha yapmak için Çin'in antik su kasabası Zhouzhuang'da yeni bir otel ve eğlence alanı inşa eden bir gayrimenkul şirketidir. Bu gayrimenkul şirketi, mini golf sahasına daha akıllı teknolojiler getirmeyi planlayan, yüksek teknolojili kamu şirketi Invengo Information Technology Co Ltd.'nin bir yan kuruluşudur. Ayrıca Shanghai Disney Park'ın Akıllı Kampüs Çözümü sağlayıcısıdır. Müzakereler sonunda, tüm tarafların memnun olduğu bir sonuca varıldı. Ayrıca bölgesel hükümet, Çin'de böyle bir olayın başarısı için gerekli olan şampiyonayı destekliyor. Zhouzhuang şehri Şanghay'a yaklaşık 100 km, bu yüzden havalimanından sonra erişim zor olmayacak. WMF, tecrübesi olduğu için turnuvayı 2017'de Zaton'da olduğu gibi kendi kadrosuyla tekrar organize edecek. Yerel şartlar nedeniyle, şampiyonluk ekim ayının sonunda gerçekleşecek. Bu nedenle 2019 uluslararası takvimine uyarlamalar gerekli olacak. Bu konuda Avrupa Mini Golf Federasyonu ile görüşmeler devam ediyor. 2019 Dünya Şampiyonası ayrıca yeni bir şampiyonluk formatı olan çiftlerin karışık vuruşlu yarışmasının tanıtımını da gösterecek. Bu da bir turnuva günü daha gerektirecektir. Şampiyona sahasının inşaatı henüz başlamamış. Çin Minigolf Federasyonu Altın Sponsoru Minyatür Golf Dünyası Chongqing ile iş birliği içerisinde CMF tarafından verilecek mini golf merkezinde mevcut dört mini golf sisteminin hepsi; beton, ethernit, felt ve adventure golf sahaları mevcut olacak. Dünya Şampiyonası Adventure ve Felt Golf Sahası'nda oynanacak. Merak konusu ise Uzak Doğu'ya ulaşım. Orta Avrupa'daki şampiyonalara birçok takım şahsi arabası ile gidebiliyordu; şimdi ise takımlar için daha büyük bir mali yük olacağı anlaşılıyor. Bazı ülkeler için seyahat masrafları normalden daha fazla olacaktır. Bu yıl İsveç'te yapılan şampiyonaya 18 takım katılmıştı. Bakalım katılım hangi ülkelerden ve kaç takımla olacak. Sözleşme yapılırken şampiyonaya katılacak sporculara en az 14 gece ücretsiz konaklama imkanı sağlayan yakın mesafedeki konaklama yerleri olması konusu sözleşmeye ilave edilmiş gibi gözüküyor. Bu da bazı maliyetleri ortadan kaldıracaktır. Umarım mümkün olduğunca çok sayıda takımın ve sporcunun katılımını mümkün olur.

Minimum alanda maksimum heyecan!

Maximum excitement on minimum space!

MİNİ GOLF 35®

6172 Sokak, No: 14-E,
Karacaoğlan Mah. - BORNOVA/İZMİR
+90 232 479 86 56

www.minigolf35.com
minigolf35@minigolf35.com
mg35@minigolf35.com

EREN AYDIN

Çocuk ve Golf

Kuvvet ve Kondisyon Koçu - eren0aydin@gmail.com

Uluslararasında seviyede yarışan birçok farklı branştaki sporcularla çalışmaktayım. Eren Aydın olarak sporcuların performans gelişimi üzerine Pro Athletic Conditioning'de çalışmalarıma devam etmekteyim. Bu ayki yazımızda, sizlere 'Çocuk ve Golf' konusundan bahsetmek ve akışa dahil olmak istiyorum.

Çocuklar ile antrenman yaparken veya yaptırırken basit ve çok açıklayıcı düşünmemiz gerekmektedir. Dünyaya onların gözünden bakmak belki de hem aile hem de antrenör için tek yoldur. Golf çocuklar için iyi bir büyüme fırsatı olabilir. Çocuğunuz fiziksel gelişimini sürdürürken golf belki de en doğru gelişimi sağlayacak ve ona yardım edecek sporlardan biridir. Çocuğunuzun rekabetçi bir sporda yer alabilmesi veya doğru bir fiziksel gelişim sürdürmesi ise sadece golf oynayarak oluşmayacaktır. Çocuğunuzun fiziksel becerilerini geliştirmesi ve vücut farkındalığını kazanması için dikkatli olmanız gerekmektedir. Onu nasıl yönlendireceğinizi merak etmiş olabilirsiniz. Çocuğunuzun okuldaki diğer sporlarda yapılan etkinliklere katılması yeterli olmayabilir. Aktif ve güçlü fiziksel bir yaşam için iyi duruş ve fiziksel bir güce ihtiyaç duyacaklardır. Çocukları farklı aktivitelere yönlendirmek onun bu gelişimini olumlu etkilemekle birlikte birçok kazanım elde etmesi sağlanabilir. Çocukların farklı aktiviteler denemesi onun gelişimi için son derece önemlidir. Sadece golf oynaması belki de her şeyin kötü gitmesine neden olabilir.

Çocuklarda Fiziksel Gelişimin Aşamaları

Öncelikle amaç doğru ve verimli hareket etmeyi öğrenmek olmalıdır. Egzersizler kesinlikle 'joint by joint ' yaklaşımana uygun bir şekilde, kontrollü yaptırılmalıdır. Verimli hareket etme ve duruş alışkanlıklarının erken yaşta kazanılması çocuğunuzun gelişimi için önemlidir. Erken yaşta gözetim altında tutulması ileride oluşacak fonksiyon kayıplarını ve yaralanma tehlikesini azaltacaktır. Yarattığımız sedanter yaşam tarzıyla sadece golf oynarken egzersiz yapan çocuklar daha sonrasında büyüme esnasında birçok fiziksel kazanımı sağlayamayacaktır.

Peki Çocuğunuzun Kaç Yaşında Olduğunu Biliyor musunuz?

Çocukların egzersize başlamadan önce biyolojik ve fiziksel yaşlarının belirlenmesi gerekmektedir. Antrenman programlarının yaşa göre planlanması bir yana olgunlaşma seviyesine göre planlanması daha doğru olacaktır. İki farklı 14 yaşındaki sporcunun biri biyolojik olarak 12 diğeri ise 16 yaşında olabilir. Bu iki sporcunun aynı antrenmanı yapması herhangi birini olumsuz etkileyecektir veya ikisi de verim alamayacaktır. Antrenman programlarının belirlenmesi için öncelikle bu parametrelerin bulunması ve daha özel hareketi değerlendiren testlerin yapılması gerekmektedir. Biyolojik yaşı öğrenmek için ise 'PHV' metodunu kullanmak yeterli olacaktır.

Hareket Gelişimi, Motor Beceri ve Mini Golf

Temel hareket becerilerinin geliştirilmesi 4 kategoriye bağlıdır. Mobility, Motor kontrol, Lokomotif ve Motor beceri. Bir çocukta motor gelişimi sağlamak ve bunu golfte yapmak istiyorsak, kesinlikle ilk tercih 6-9 yaş aralığında mini golf olmalıdır. Mini golf bunun için mükemmel bir tercih olacaktır. Mini Golf görsel taramanın geliştirilmesi, vücut farkındalığının arttırılması ve nesne kontrolü gibi parametreleri öğrenmemizi hızlandıracak ve golf sporu için çocuğu daha iyi hazırlayacaktır. En azından temel becerileri orda kazanması onun için de daha iyi olabilir. Bu sayede minik sporcuları büyük sahalara hazırlamanın bir aracı olarak görülebilir.

Fiziksel Kapasitenin Oluşturulması ve Egzersiz Seçimi

Mümkün olduğunca etkili bir fiziksel kapasite oluşturmaktan çok çeşitli hareket olanakları yaratır. Çocuklarda antrenman belli dönemlere göre düzenlenir, 4-6 yaş arası erken çocukluk, 6-11 yaş arası orta çocukluk dönemi, 11-18 yaş arası ergenlik ve 18 üstü erişkinlik olarak kategorize edilir. Dönemsel olarak yapılması gereken antrenmanlar özel ve farklı planlanmalıdır. Kazanılan beceriler tırmanma, itme, çekme, fırlatma, sallanma gibi motorik özelliklerin yanında denge, vücut farkındalığı, farklı planlarda hareket etme ve esneklik gelişim çağındaki bir çocuk için önem taşır.

Çocuğunuzun bu alanların her birine etki eden aktiviteleri bir arada yapmaları, onların golf için hazır olmalarına yardımcı olacaktır. Çocuklar için egzersizler eğlenceli olmalı ve oldukça hafif tutulmalıdır. Ne kadar yaşı küçük olsa da karar verme, görsel tarama ve hareket paternlerini mükemmelleştirmeye yönelik egzersizler seçilerek yeni şeyler keşfetmeleri sağlanmalıdır. Birlikte çalıştığım çocukların birçoğu endişe etmeden hareket eden ve antrenman yaparken eğlenen çok ciddi küçük sporcularıdır. Çocukları eğitirken keşif sürecini teşvik etmek ve başarısını kutlamak önemlidir.

Çocuklar için Egzersiz Rutini

Yetişkinlerin antrenmanlarından farklı olarak, çocuklar ertesi gün ağrılı bir güne gözlerini açacak kadar çalışmamalıdır. Çocuğunuzun fiziksel gelişimini takip etmek için golf oynarken video çekmek gelişimsel sürecini görmek için bir ipucu olabilir. İyi bir kardiyovasküler gelişim daha fazla dayanıklılığa sahip olmalarını sağlayacak ve vücudunu daha iyi kontrol edeceklerdir. Çocuklar için kardio bahçede oynadığınız futbol, bisiklet sürmek ve yüzmeye gitmek gibi kolay ve eğlenceli olan aktivitelerdir.

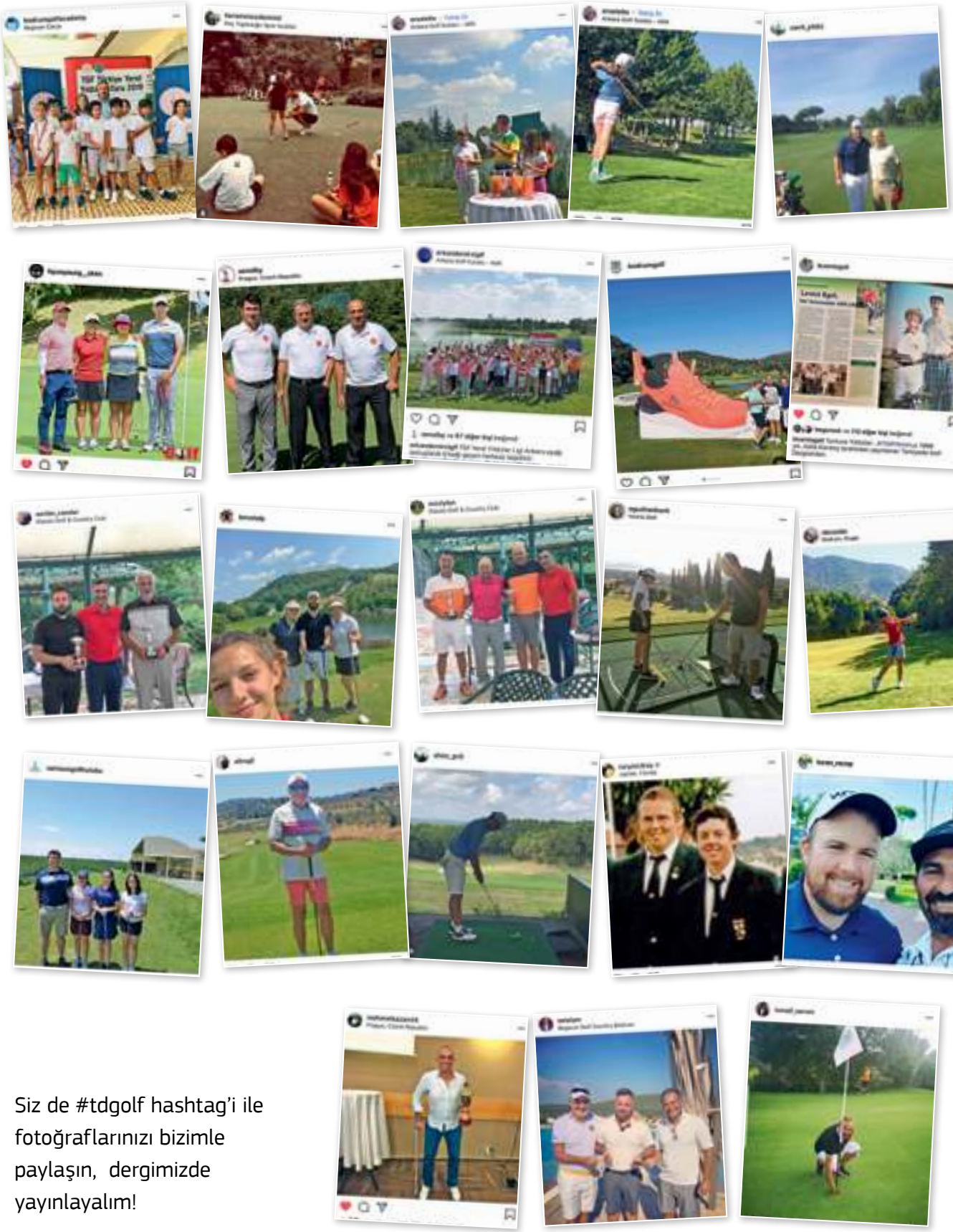

Siz de #tdgolf hashtag'i ile fotoğraflarınızı bizimle paylaşın, dergimizde yayınlayalım!

Klassis Shootout

Klassis Golf Kulübü oyuncuları sahasında düzenledikleri Klassis Shootout için bir araya geldi. Keyifli anların yaşandığı oyunun sonunda 138 puan ile Mehmet Ziylan ve Taylan Büker birinci, aynı puanı alan Mertcan Bakır ve Berkcan Bakır ikinci, Serdar Candar ve Deniz Aydın 137 puan ile üçüncü oldu.

AGK Yaz Turnuvası

Ankara Golf Kulübü oyuncularıyla beraber düzenledikleri yaz turnuvasında bir araya geldi. Tek gün süren turnuvanın sonunda Erkekler A kategorisinde Levent Topal birinci, Mevlüt Çavuşoğlu ikinci, Hasan Bayazit üçüncü; Erkekler B kategorisinde Atay Maç birinci, Turhan Açıkalın ikinci, Orhan Hallik üçüncü; kadınlar kategorisinde ise Müheyya Dinç birinci, Mürüvvet Salor ikinci, Begüm Aydınatay üçüncü oldu.

TGF Türkiye Golf Turu

Türkiye Golf Federasyonu'nun faaliyet programında yer alan TGF Türkiye Golf Turu müsabakaları Samsun Büyükşehir Belediyesi Golf Kulübü'nde tamamlandı. 10 ayaktan oluşan turnuva, sezon boyu oynanan oyunlarla heyecanlı çekişmelere sahne oldu. Düzenlenen müsabakalar sonunda TGF Türkiye Golf Turu'nda, erkeklerde Taner Yamaç, kadınlarda Petek Peker şampiyon oldu. Erkeklerde Orkunhan Kaplan ikinci, Berk Çelik üçüncü oldu. Kadınlarda İrem Demir ikinci, Ilgın Zeynep Denizci üçüncü oldu.

Sıtkı Anadol ve Golf Günleri

Golf dünyasının yaşayan efsanesi Sıtkı Anadol anılarını bir kitapta topladı. Kulübün en centilmen oyuncularının bulunduğu ve kulüp oyuncularının A Takımı olarak adlandırdığı grupta yer alan Anadol, kitabını Cavit Yıldız Başkanlık Turnuvası'ndaki katılımcılara imzalayarak hediye etti.

Minik Golfçüler Anıtkabir'i Ziyaret Etti

Ankara'da düzenlenen TGF Yerel Yıldızlar Turu Minikler Ankara müsabakaları için başkentte bulunan minik golfçüler ve antrenörler, Anıtkabir'i ziyaret etti. Turnuva için Ağrı, Ardahan ve Erzurum'dan Ankara'ya gelen çocuklar, Aslanlı Yol'dan yürüyerek, Ulu Önder Mustafa Kemal Atatürk'ün mozolesini ziyaret ettiler. Minik sporcular ziyaretin ardından Kurtuluş Savaşı Müzesi'ni gezdiler. Atatürk mozolesine karanfiller bırakan minik golfçüler, daha sonra Anıtkabir'in bahçesindeki merdivenlerde hatıra fotoğrafı çektirdiler.

ATAŞEHİR
GOLF CLUB
GOLF ŞEHRE DÖNDÜ
www.atasehirgolf.com
Atapark Cad. No:4 Ataşehir/İstanbul
0216 412 32 42

NEREDE OLURSANIZ OLUN, TALİMATLARINIZI CEPTEN KOLAYCA ONAYLAYIN.

MOBİL ONAY

TEB Özel'den hayatınızı kolaylaştıracak yepyeni bir ayrıcalık: **Mobil Onay.** Bundan böyle bankacılık talimatlarınız için ıslak imzaya, faksa, e-postaya gerek yok. TEB Özel müşterileri için yenilenen CEPTETEB uygulamasına girin ve talimatlarınızı Mobil Onay ile kolayca onaylayın.

Varlıklarınızın bir hikayesi var, gelin geleceği birlikte yazalım.

TEB ÖZEL
BNP PARIBAS ORTAKLIĞI

WORLD FINANCE 2019 TEB ÖZEL

BEST PRIVATE BANK AWARD 2019 GLOBAL FINANCE

INTERNATIONAL FINANCE AWARDS 2019 TURKEY

Mobil Onay ile ilgili detaylı bilgiye TEB Özel Bankacılık Merkezleri veya 444 0 966 numaralı TEB Özel Hattı'ndan ulaşabilirsiniz.